AI GENITORI STRANIERI

Come funziona la scuola dell'infanzia e primaria in Italia

Prime informazioni per l'accoglienza dei vostri bambini.

Benvenuti nel nostro paese e nelle nostre scuole!

Prima di tutto diciamo a voi e ai vostri figli "Benvenuti" in Italia e nella scuola italiana.
Vi diamo poi alcune informazioni sulla Scuola primaria.

Iscrivete i vostri figli subito anche se l'anno scolastico è già cominciato e ricordate che tutti i bambini hanno diritto ad andare a scuola anche se non sono in regola con le norme sul soggiorno (ONU, Convenzione Internazionale sui Diritti dell'Infanzia, Art. 28 e DPR 394/99.

1 Quanti anni dura la scuola da i 3 ai 13 anni in Italia?

Asilo nido fino a 3 anni
Scuola dell'infanzia da 3 a 6 anni
Scuola primaria da 6 a 11 anni
Il primo ciclo d'istruzione dura 8 anni:
· 5 anni di scuola primaria
· 3 anni di scuola secondaria di primo grado.

La scuola primaria è gratuita. I libri vengono dati dalla scuola; le famiglie devono comprare i quaderni, le penne, i colori, ecc..

Chiedete agli insegnanti l'elenco del materiale.
Note:
Scuola dell'infanzia
- possono essere iscritti i bambini e le bambine che compiono i 3 anni entro il 30 aprile dell'anno scolastico di riferimento.

Scuola primaria
- si devono iscrivere al 1° anno i bambini e le bambine che compiono i 6 anni di età entro il 31 agosto dell'anno scolastico di riferimento.
- possono essere iscritti i bambini e le bambine che compiono i 6 anni entro il 30 aprile dell'anno scolastico di riferimento.
www.cdpavullo.edu.it

2

QUALI DOCUMENTI CI VOGLIONO PER ISCRIVERE I BAMBINI?

Se iscrivi il tuo bambino nel periodo gennaio - febbraio devi farlo on-line.
Puoi pagare il bollettino con "Pago in rete" oppure rivolgerti alla Segreteria.
Porta la fotocopia del codice fiscale di entrambi i genitori e di tuo figlio.
Se iscrivi il tuo bambino in un altro periodo dell'anno devi portare il certificato delle vaccinazioni.
Se provieni dall'estero servono i documenti scolastici della scuola da cui tuo figlio proviene.
Se provieni da un'altra scuola in Italia devi farti rilasciare da loro il Nulla Osta.

www.cdpavullo.edu.it

3 Scuola a tempo pieno o a tempo normale?

- **PLESSO DE AMICIS VIALE MARTIRI, 61**

TEMPO PIENO

40 ore settimanali, per 5 giorni

Da lunedì a venerdì dalle ore entrata 7.50 ALLE 8:20 uscita ore 15.50/16:00/16.10

TEMPO NORMALE

5 giorni la settimana per 30 ore a

Il martedì, il mercoledì e il venerdì entrata dalle ore 7.50 alle ore 8.20 uscita alle ore 12.30

Il lunedì e il giovedì dalle ore 7.50 alle ore 8.20 uscita alle ore 16.00/16.10

- **PLESSO UGO FOSCOLO VIA UGO FOSCOLO,12**

TEMPO PIENO
40 ore settimanali, per 5 giorni
Da lunedì a venerdì dalle ore entrata 7.50 ALLE 8:20 uscita ore 15.50/16:00/16.10

TEMPO NORMALE
5 giorni la settimana per 30 ore

Il martedì, il mercoledì e il venerdì dalle ore 8.00 alle ore 12.30
Il lunedì e il giovedì dalle ore 8.10 alle ore 16.00

- **PLESSO LEONARDO DA VINCI, VIA GIOVANNI BOCCACCIO 34, S. ANTONIO**

TEMPO PIENO

40 ore settimanali, per 5 giorni

Da lunedì a venerdì entrata dalle ore 7.50 alle ore 8:20 uscita ore 15.50/16:00/16.10

- **PLESSO CORSINI VIA SANDRO PERTINI, 20, VERICA**

TEMPO PIENO
40 ore settimanali, per 5 giorni
Da lunedì a venerdì dalle ore 8:20 alle ore 16:20

IMPORTANTE! C’è la possibilità di richiedere i servizi di PRE-POST scuola e trasporto pulmino presso il comune.

4 Come si iscrivono i bambini alla mensa?

Nelle scuole dell'infanzia e primarie c'è il servizio di mensa scolastica.
I genitori pagano il pranzo all' ufficio scuola del comune.
E' possibile chiedere una dieta speciale per motivi di salute o per motivi religiosi.
Per iscriversi alla refezione scolastica si deve compilare il modulo prestampato presso gli uffici dell' amministrazione comunale.

www.cdpavullo.edu.it

5

Insegnamento della religione cattolica o scelta alternativa?

Per due ore alla settimana è previsto l'insegnamento della religione cattolica.
Al momento dell'iscrizione i genitori devono dichiarare se scelgono di:

AVVALERSI

NON AVVALERSI

di tale insegnamento.

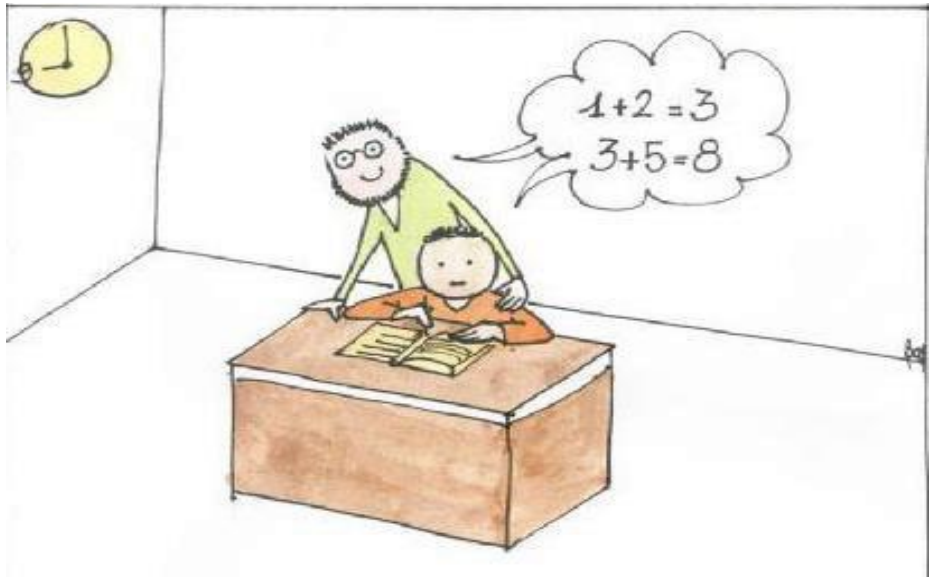

6

Qual è il calendario scolastico?

La scuola dura circa 9 mesi.
Comincia verso la metà di settembre e finisce alla fine di giugno per l'infanzia e la prima settimana di giugno per la primaria.
Ci sono due periodi di vacanza:
· due settimane a Natale (di solito dal 23 dicembre al 6 gennaio)
· circa una settimana a Pasqua (in marzo o in aprile).
Altri giorni di sospensione delle lezioni sono distribuiti durante l'anno e sono indicate nel calendario scolastico. Link calendario scolastico.

www.cdpavullo.edu.it

7

Assenze

Ogni assenza deve essere sempre giustificata dai genitori sul diario.

www.cdpavullo.edu.it

8

Che cosa imparano i bambini a scuola?

Nella scuola primaria i bambini studiano:

- lingua italiana
- matematica
- scienze
- storia
- geografia
- tecnologia e informatica
- inglese
- arte e immagine
- scienze motorie
- educazione al suono e alla musica
- ed. civica

www.cdpavullo.edu.it

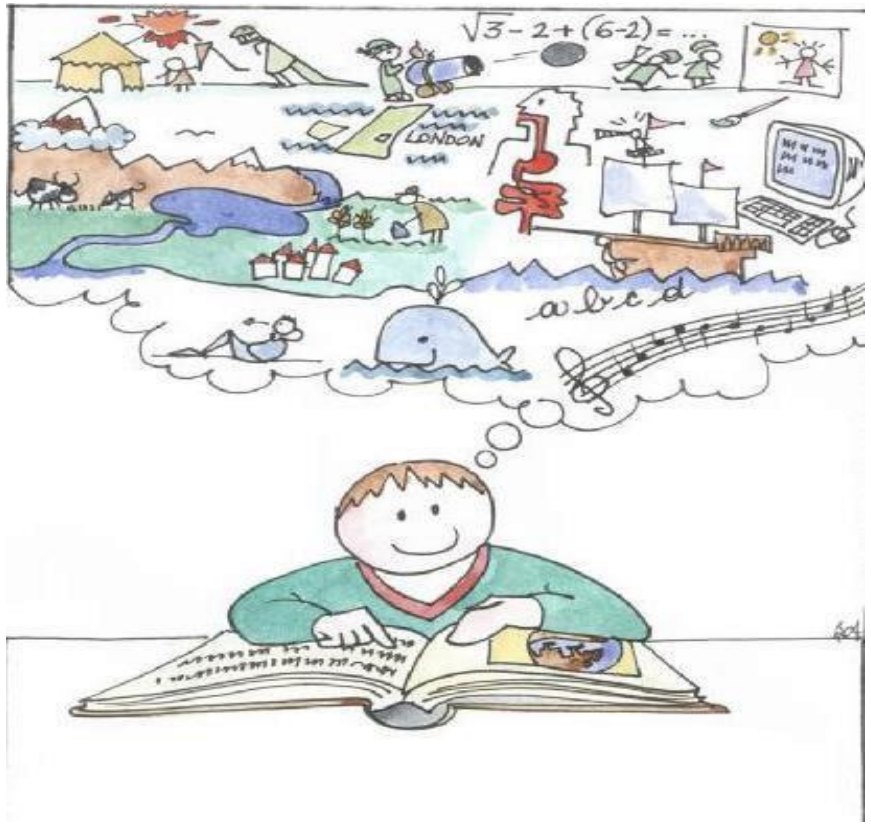

9

Come vengono valutati i risultati scolastici?

Ogni anno scolastico è diviso in due parti (2 quadrimestri):
da settembre a gennaio e da febbraio a giugno.
A gennaio e a giugno gli insegnanti fanno una valutazione dei risultati scolastici del bambino e preparano un “documento di valutazione” pubblicato on-line sul registro elettronico NUVOLA. Ogni genitore riceverà dalla segreteria una password per accedere al registro.

www.cdpavullo.edu.it

10

A cosa servono le riunioni tra insegnanti e genitori?

Gli insegnanti periodicamente incontrano i genitori, questi momenti sono molto importanti perché la scuola e la famiglia devono collaborare per l'educazione ed il benessere dei bambini.

Colloqui
I colloqui calendarizzati vengono comunicati dalle insegnanti tramite rappresentante.
Per i colloqui "urgenti" ogni insegnante comunica ai genitori il giorno in cui li può incontrare per parlare del bambino.
Anche i genitori possono chiedere un colloquio con gli insegnanti in caso di necessità.

www.cdpavullo.edu.it

Se il bambino non sa l’italiano?

Per aiutare il vostro bambino ad inserirsi nella classe e per insegnargli la nuova lingua, gli insegnanti organizzeranno dei momenti individualizzati e delle attività di insegnamento dell’italiano orale e scritto.

www.cdpavullo.edu.it

12

Se non potete prendere vostro figlio personalmente all’uscita?

E’ necessario compilare una delega dove siano riportati i nominativi e il numero del documento di identità delle persone autorizzate a prelevare il bambino (solo maggiorenni).

www.cdpavullo.edu.it

DELEGA

13 Se la scuola avesse bisogno di contattarvi?

Bisogna lasciare sempre uno o più recapiti telefonici dove potervi con certezza reperire in caso di necessità.

Se i recapiti telefonici variano bisogna avvisare la scuola.

www.cdpavullo.edu.it

14

Se arrivano comunicazioni o avvisi da parte della scuola?

E’ bene leggere, compilare o firmare subito tutte le comunicazioni o gli avvisi che arrivano a casa e riconsegnarli, se possibile, il giorno seguente.

www.cdpavullo.edu.it

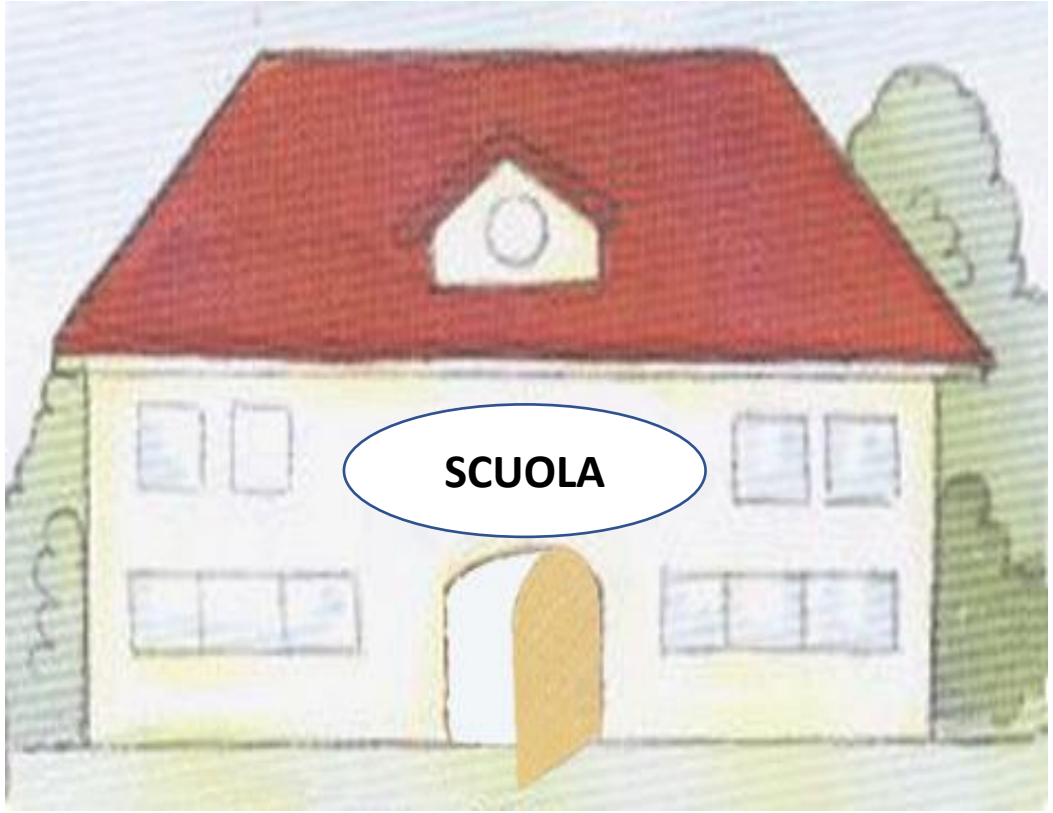

15 SE I BAMBINI HANNO BISOGNO DI ASSUMERE MEDICINALI?

Le insegnanti potranno somministrare SOLO farmaci salvavita certificati dal medico curante, previa autorizzazione della Dirigente scolastica. Inoltre bisogna presentare la documentazione medica in segreteria perché l' autorizzazione del farmaco sia autorizzata.

www.cdpavullo.edu.it

PER MAGGIORI INFORMAZIONI…

.. potete contattare direttamente la scuola dei vostri bambini oppure la Segreteria.
Per avere un colloquio con la Dirigente scolastico è bene fissare un appuntamento.

Potete inoltre trovare sul sito della scuola tutto ciò che riguarda:

- il calendario scolastico
- il Regolamento d'Istituto
- il PTOF (Piano triennale dell'Offerta Formativa)
- le attività
- i progetti

o scrivere al seguente indirizzo EMAIL:
moee045008@istruzione.it

Orario di sportello dell'Ufficio di Segreteria per il ricevimento del pubblico previo appuntamento:
tel. 0536/20191
Dal lunedì al venerdì dalle 07.45 alle 8.45
Dal lunedì al giovedì dalle 15.00 alle 17.00

www.cdpavullo.edu.it