DIREZIONE DIDATTICA DI PAVULLO NEL FRIGNANO
41026 Pavullo nel Frignano (Modena) - Via Giardini, 3
C.M. MOEE045008 - C.F. 83000150363
Tel.0536-20191 – moee045008@istruzione.it – moee045008@pec.istruzione.it

ISTITUTO COMPRENSIVO DI SERRAMAZZONI
Via XXIV Maggio, 329 CAP 41028 - SERRAMAZZONI (MO)
Tel e Fax 0536 / 932208 E-mail: istcom.serra@libero.it
moic816006@istruzione.it moic816006@pec.istruzione.it
Sito internet: www.icserramazzoni.gov.it
C. M. MOIC816006 C. F. 92015700369

ISTITUTO COMPRENSIVO DI SESTOLA
VIA GUIDELLINA 5-7-9 41029 SESTOLA (MO)
TEL 0536 62730 –CF: 92010220363 – COD. MIN.: MOIC80700B
sito internet: https://icsestola.edu.it - e-mail: moic80700b@istruzione.it

IN COLLABORAZIONE CON

LA RETE "SCUOLE ALL'APERTO"

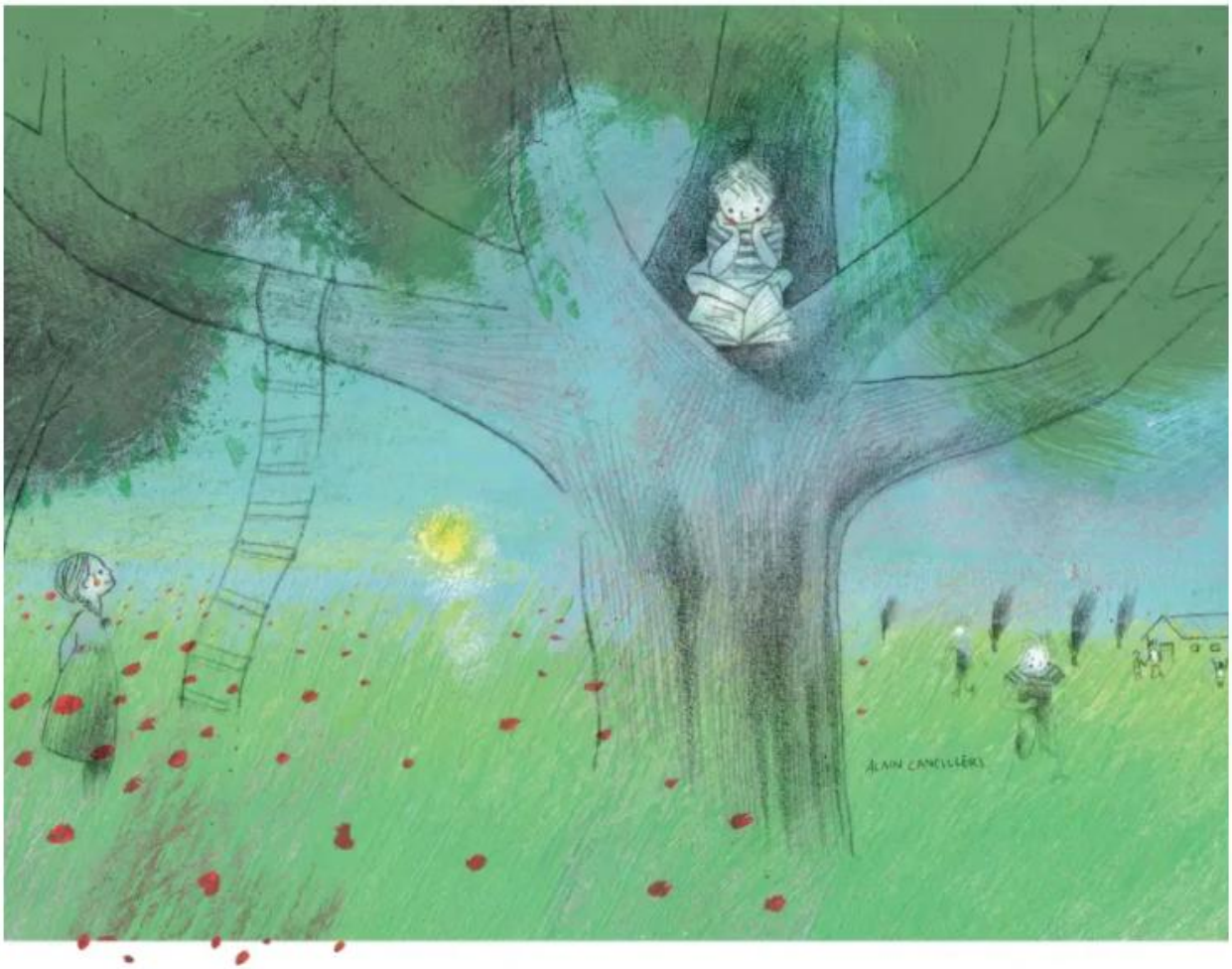

ANCHE FUORI SI IMPARA

MOEE045008 - REGISTRO PROTOCOLLO - 0000532 - 18/01/2021 - G.05 - I
MOEE045008 - CIRCOLARI - 0000052 - 18/01/2021 - PERSONALE SCUOLA - I

ORGANIZZANO CORSO D'AGGIORNAMENTO

DEDICATO AI DOCENTI DELLA SCUOLA PRIMARIA

MERCOLEDI' 10 FEBBRAIO
DALLE 17,00 ALLE 19,00

Prof.ssa Michela Schenetti
(Università di Bologna -
Supervisore Scientifico Rete)

"DIREZIONI DI SENSO PER EDUCARE ALL'APERTO"

L'incontro si propone di approfondire quelli che possono essere considerati i capisaldi teorici e metodologici alla base della proposta delle scuole all'aperto, esplicitando le motivazioni che possono portare oggi a considerare la didattica all'aperto come approccio trasversale a qualsiasi modello di scuola e occasione di innovazione educativa.

MARTEDI' 23 FEBBRAIO (GRUPPO A)
GIOVEDI' 25 FEBBRAIO (GRUPPO B)
DALLE 17,00 ALLE 19,00

Roberto Calzolari e Manuela Fabbrici
(Fondazione Villa Ghigi)

"DALL'ESPLORAZIONE IN NATURA ALLA CONOSCENZA COMPETENTE. Fondamenti teorici"

All'aperto in un giardino, come in un bosco, o sul greto di un fiume, si possono trovare stimoli che permettono di mettere in campo abilità, di affinare la capacità di ricerca e scoperta in modo stimolante e attivo.

MARTEDI' 2 MARZO (GRUPPO A)
MARTEDI' 9 MARZO (GRUPPO B)
DALLE 17,00 ALLE 19,00

Sara Vincetti
(Illustratrice e docente)

" DIDATTICA DI UN FILO D'ERBA. Fondamenti teorici"

Didattica di un filo d'erba è un momento di incontro tra il sentimento del bello e gli apprendimenti; è un tempo in dialogo tra la dimensione estetica e le domande (motore progettuale) che sorgono spontaneamente nel bambino (e nell'adulto) nell'incontro con un elemento naturale, anche il più semplice, come un filo d'erba.

La formazione sarà svolta nel corso di Collegi Docenti Formativi.

Essendo il percorso di adesione alla Rete della durata triennale; a seguire verranno svolti diversi incontri di approfondimento condotti da formatori esperti della Rete di scuole all'aperto con workshop di approfondimento tematici.

Il link per la partecipazione verrà fornito dalle istituzioni scolastiche prossimamente;
si richiede l'uso del computer per l'accesso agli incontri e l'uso della webcam attivato.

Verrà fatto uso della piattaforma PADLET per la condivisione dei materiali.

GRUPPO A:

- Primaria "U. Foscolo" – DD Pavullo
- Primaria "A. Corsini" - DD Pavullo
- Primaria Istituto Comprensivo Sestola

GRUPPO B:

- Primaria "E. De Amicis" – DD Pavullo
- Primaria "L. Da Vinci" - DD Pavullo
- Primaria Istituto Comprensivo Serramazzoni

MOEE045008 - REGISTRO PROTOCOLLO - 0000532 - 18/01/2021 - G.05 - I
MOEE045008 - CIRCOLARI - 0000052 - 18/01/2021 - PERSONALE SCUOLA - I